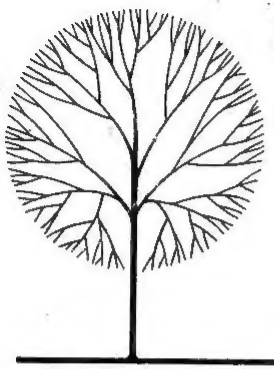

MICROFILMED BY **BYU**

AT:

SYRIAN ORTHODOX VICARIATE

OPERATOR

STEVE BALDRIDGE

REDUCTION X

42

DATE FILMED

22 DEC 1987

LIGHT METER SETTING

16

FILM EMULSION NUMBER

A 91360419

FILM UNIT SER. NO.

HRP 51568

PROJECT NUMBER

JERU 00004

ROLL NUMBER

1

LOCALITY OF RECORD

ST. MARK'S CONVENT, JERUSALEM

TITLE OF RECORD

MS. NO. 31

ITEM

4

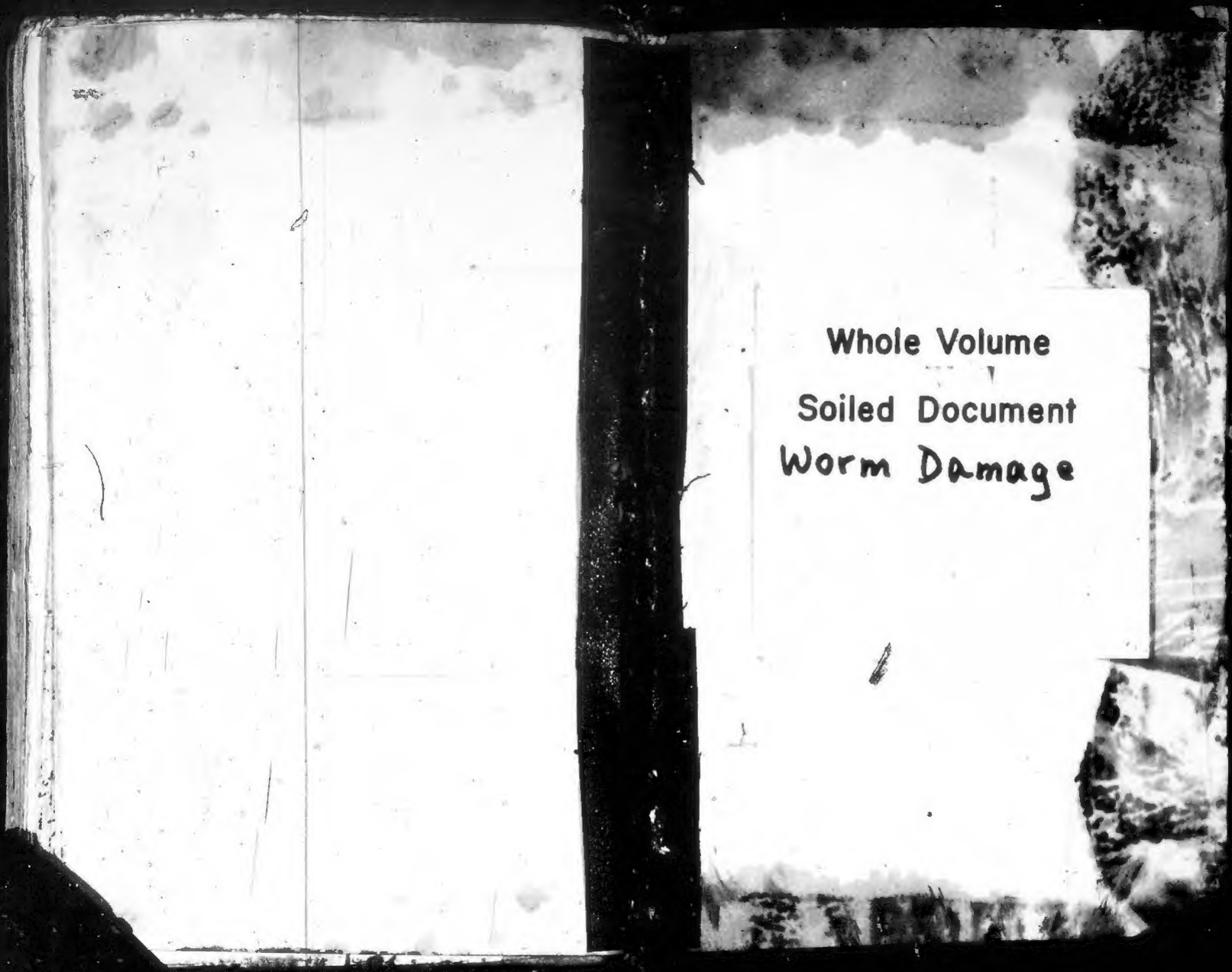
Whole Volume
Soiled Document
Worm Damage

مكتبة الملك فهد الوطنية

مكتبة الملك فهد الوطنية

ولا يجوز أن يكون الفاعل ضميرا مستترا
لأنه لا يعود إلا إلى مذكور ولا مذكور
هنا ولا يجوز أن يكون الفاعل ضميرا
بارزا لأنه لا يؤكد إلا ضمير مرفوع
ولا يجوز أن يكون الفاعل ضميرا
منفصلا لأنه لا يقع إلا بعد إلا
ولا يجوز أن يكون الفاعل ظاهرا
لأنه لا يقع بعد إلا إلا في ضرورة
كقوله
وبلدة ليس بها أنيس
إلا اليعافير وإلا العيس
ولا يجوز أن يكون الفاعل جملة
لأنه لا يقع بعد إلا إلا في ضرورة
كقوله
ما حاجة الساري إلا ليس جوزا
يهتدي بمنار
ولا يجوز أن يكون الفاعل شبه جملة
لأنه لا يقع بعد إلا إلا في ضرورة
كقوله
وما الدهر إلا منجنونا بأهله
وما صاحب الحاجات إلا معذبا
ولا يجوز أن يكون الفاعل مبتدأ
لأنه لا يقع بعد إلا إلا في ضرورة
كقوله
وما هجرتك أن قلت قلاك ولا
صدا فؤادك عنا بل زاده شغفا
ولا يجوز أن يكون الفاعل خبرا
لأنه لا يقع بعد إلا إلا في ضرورة
كقوله
وما أنا إلا المشرفي مهند
وما أنا إلا السابري المسرد
ولا يجوز أن يكون الفاعل اسم كان
لأنه لا يقع بعد إلا إلا في ضرورة
كقوله
وما كان إلا السيف بالسيف مذكرا
وما كان إلا الرمح يطعن بالرمح
ولا يجوز أن يكون الفاعل اسم إن
لأنه لا يقع بعد إلا إلا في ضرورة
كقوله
وما إن طربي عند فقد أحبتي
ولا جزعي إلا لأن مزارها
ولا يجوز أن يكون الفاعل خبر كان
لأنه لا يقع بعد إلا إلا في ضرورة
كقوله
وما كان إلا كالوديعة ليلة
لغير وأدتها إلى أهلها الغد
ولا يجوز أن يكون الفاعل خبر إن
لأنه لا يقع بعد إلا إلا في ضرورة
كقوله
وما إن أبو دهبل إلا
كبعض الرجال ولا كالجبل
ولا يجوز أن يكون الفاعل مفعولا
لأنه لا يقع بعد إلا إلا في ضرورة
كقوله
وما زادني إلا غراما تذكري
ثناء الغواني رسمها في المنازل
ولا يجوز أن يكون الفاعل حالا
لأنه لا يقع بعد إلا إلا في ضرورة
كقوله
وما لي إلا آل أحمد شيعة
ومالي إلا مذهب الحق مذهب
ولا يجوز أن يكون الفاعل تمييزا
لأنه لا يقع بعد إلا إلا في ضرورة
كقوله
وما حملت من ناقة فوق رحلها
أعف وأوفى ذمة منك يا ابن
ولا يجوز أن يكون الفاعل مستثنى
لأنه لا يقع بعد إلا إلا في ضرورة
كقوله
وما لي إلا الله لا رب غيره
توكلت فيما نابني وهو حسبي

وبنجب وحيلا وإخـا هاؤا . بنه ظم هذا . بنه
وبنك بنه وحمطـا . وبم ظم . بنه وم
بم امحمص اسا وبكن لمكم . بنه وابه حـه
مسبا واحدا وحمص اوبنا . لحبمص بعبد مه
اوحدا وبنت وبنم مه جنحه لمحنتـا
حمطا وبم بنه . وبكن . امنه . ملا
بعم معمص ظم حمطا . هذا حضا هذا ابه
نقد هما هذا نمطـا . حمص . بم وبم حب
• الانبعه حمله حمنا ابن حمص . ملا وبنك
هكنا . اسر وبهـه وبنك . ملا
نبدا حـا هنف نمطـا سبحا حبنه
ضابر هما . حضا مضنـا وبنك
اهذ . بنه وابه بحص بنه
واوبد حبنه . ملا وبم ظم
بعم هذا اوبسا . ملا بنك
هنشا وحمطا وابنك
ابه . امنا وبم بعكه
حـا حمبا . انا وبكه
هما بنوا هبـا . مبحبا
معبص . ملا وبكه هما
همطا واوحدا . بم وبم
وبم حمطا . المنكمنه .
منهم وبكه هما احمص
بحمل مجمه . امنا
وبم بعكه حـا نمحبا .
معجمه نحذا مبنعه
ابه . امنا وبم بعكه
حـا اوحدا نحذا . معجمه

ح وبكسا مبه وبحمه مهنا حبا . ابه وا ابه مرحبه مه بحمه مه
حسا ملا بحمه ابه مكه مم سبحا . معلم بحدا مه وا مم بنه وبنه بم ... بم بنه وابه
وحمطا بط معجمه ، وا بنه مم . بنه بم بنه وبنه بم بنه وبنه بم بنه وبنه بم بنه وبنه
وحمطا ، بنه بم بنه وبنه بم بنه وبنه بم بنه وبنه بم بنه وبنه بم بنه وبنه

وبحمه ومم بحمنه ا
انم حسا ملا وبنتم
ماوبنحا ملا وبمنتم
ابنم كنه انف
حمم وبحنا بنحسا
ماوبنحا . الغلم مسبا
مننم وبنمم مسلم
ملا مبه . ملحبحمه
مننم وبنمم ابنم
ملا معبنه
معبا معبنه حمنا
وبنه وابنه . ملا وبحمه
خمنه وبنمحما
مننمنه . انا حبحا
منهنه بم حبا
وابوبنه حمنه . مبا
ابنمحم بم وبحما
ماوبحما ابوبنه . بم وبم
وبكه حمحا ابوبنه .
مبا ابنمحم . بم وبنمنه
وبك حمحا : مبحبه
حمر سبحا منحبا
حنه : حنه بم وبم
حمنا حنه : انا وبحبا
نجبا ابنمحم . ملا
وبحبا ومم امحبا ابه
ماوبحما ملا ملا مبحبا
مانمحما بم وبم
وبكه حمحا ابوبنه . مبا
ابنمحم . بم وبم حمحا
حمنه : مبنمحا وبحمنا

مبا مبنمحمحا وبحبا :
انم حسا ملا وبنتم . ١٥٠
ماوبنحا ملا وبمنتم . هاؤا حمحا . بم وبم
ابنم كنه انف . وبكه حمحا
حمم وبحنا بنحسا اوبنحا . مبا ابنمحم
ماوبنحا . الغلم مسبا بم بم
مننم وبنمم ابنم وبكه حمحا
ملا مبه . ملحبحمه
مننم وبنمم ابنم
ملا معبنه . بم وبم
معبا معبنه حمنا . بم بم
وبنه وابنه . ملا وبحمه
خمنه وبنمحما
مننمنه . انا حبحا
منهنه بم حبا
وابوبنه حمنه . مبا
ابنمحم بم وبحما
ماوبحما ابوبنه . بم وبم
وبكه حمحا ابوبنه .
مبا ابنمحم . بم وبنمنه
وبك حمحا : مبحبه
حمر سبحا منحبا
حنه : حنه بم وبم
حمنا حنه : انا وبحبا
نجبا ابنمحم . ملا
وبحبا ومم امحبا ابه
ماوبحما ملا ملا مبحبا
مانمحما بم وبم
وبكه حمحا ابوبنه . مبا
ابنمحم . بم وبم حمحا
حمنه : مبنمحا وبحمنا

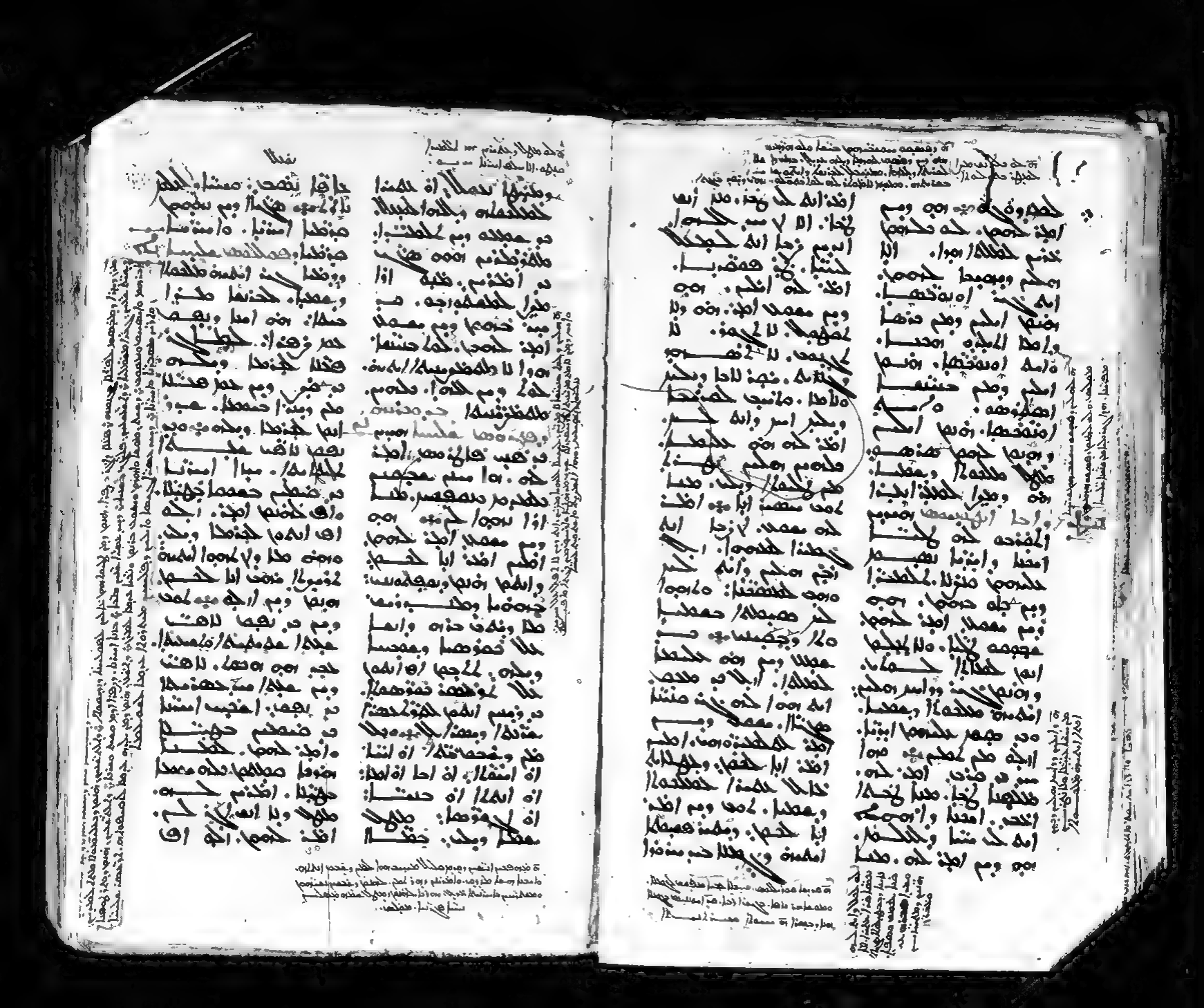

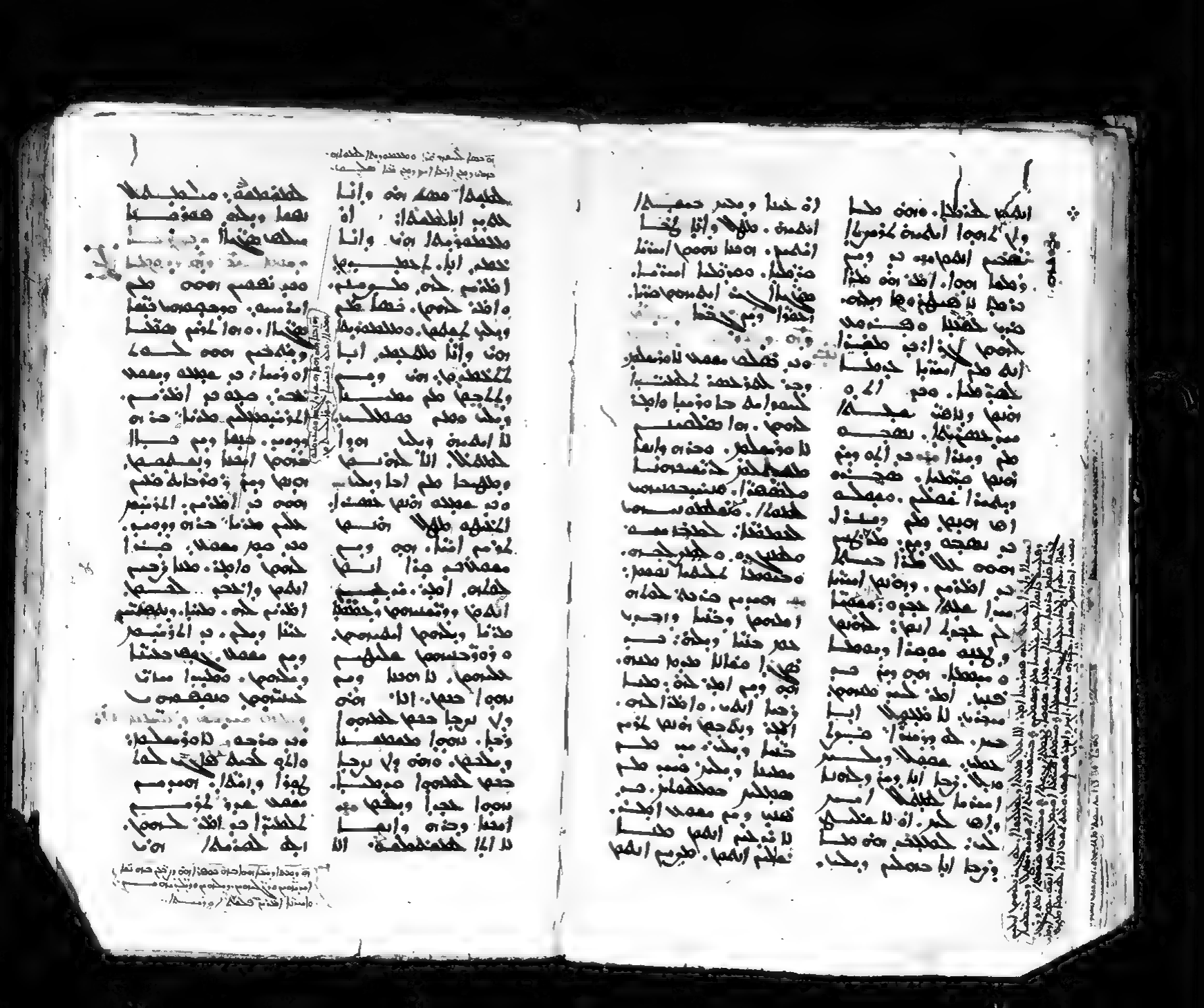

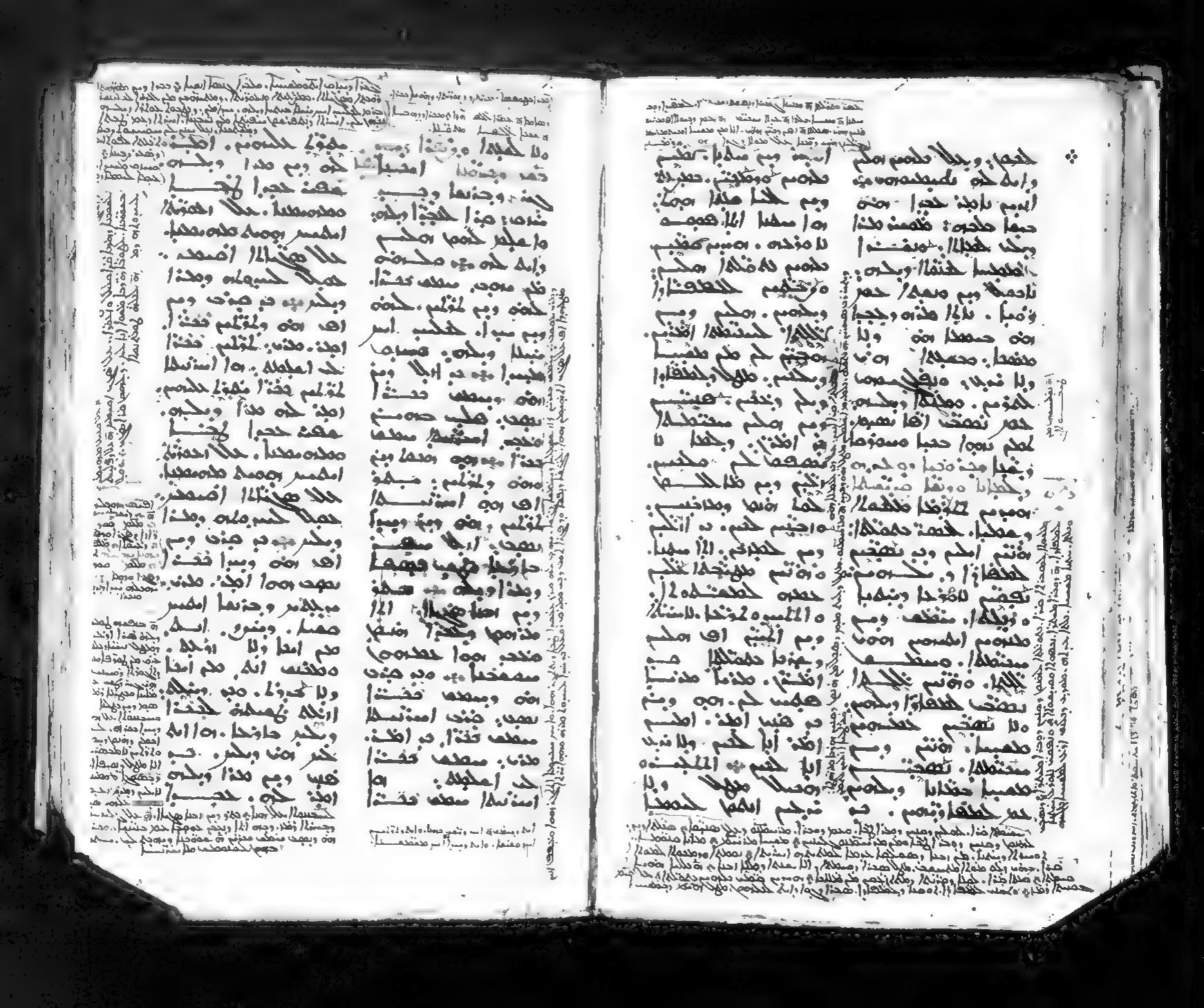

(illegible)

BINDING EDGE

BINDING ERROR

BINDING ERROR

وبلا امتنع الحلم.
والجهل حلم وتسمى
حلما. وابتدأ الحلم.
وتبدأ حلما فجأة ال
وبلا امر ثانيا. وبم
فجأة وبلا تحلم ال
اتحلم ولا تحلم حلما.
ما وبجهلها تحلقوا ال
وبلا ابتدأ. وان مبتدأ
ووجه لم ما مبتدأها
الحلم. تحلقوا
الحلم. حذر هو واجب.
وتبدأ حلم تحلم
فجأة وبلا. افتد
ابا حلم. وبلا هم
حمدا هو بهو اسب
مما ان تجدبة ان
وبلا حب حمد تحولت
وبلا حرف محرما
وجهه متى اهلا
ووجه حتم. ما
صوبم خصما محملا
ن تحتم. اتحلم
الحلم وبحتم. حذر
الحرف ملحوظا بحبا
تبدأ مما حبيبا ان
الحلم. وابلا تحلقوا
ان وحبدا حمدا
الال مبلا. حمدا
حمدا الال تحلم.

وبلا امتنع الحلم.
والجهل حلم وتسمى
حلما. وابتدأ الحلم.
وتبدأ حلما فجأة ال
وبلا امر ثانيا. وبم
فجأة وبلا تحلم ال
اتحلم ولا تحلم حلما.
ما وبجهلها تحلقوا ال
وبلا ابتدأ. وان مبتدأ
ووجه لم ما مبتدأها
الحلم. تحلقوا
الحلم. حذر هو واجب.
وتبدأ حلم تحلم
فجأة وبلا. افتد
ابا حلم. وبلا هم
حمدا هو بهو اسب
مما ان تجدبة ان
وبلا حب حمد تحولت
وبلا حرف محرما
وجهه متى اهلا
ووجه حتم. ما
صوبم خصما محملا
ن تحتم. اتحلم
الحلم وبحتم. حذر
الحرف ملحوظا بحبا
تبدأ مما حبيبا ان
الحلم. وابلا تحلقوا
ان وحبدا حمدا
الال مبلا. حمدا
حمدا الال تحلم.

Digitized by Google

حلم مع محتملا
مصطفاه با الحلبة
انتم احتمال. الحلم
احا ملا وحمدا
وجه. حمدا هذا رجلا
صبر تحلم الحلم
امتد. ملحوظ الحلم
حلم احا وبلا.
ما ان تبدأ قلبه
امتدها حذا الا ال
احا. وقلبه امتدها
احا الا ال حذا: ملحقه
ال برجا حذا الحلم.
من الحلبة الحلم
الحلبة الحلم وان
امتد. الحلم تحلما
انتم تحلما وتتمم
حلم وبتمم امتدا
وهذا انتا مصطفا
حلم الحلبة انتم
وانتم تتمم امتدا
ما تبدأ. ملحوظ
انتم وبحلم انتم
ما تحلبه

وهذا تحلما ان
صبر تحلما الحلم.
وامتد. ملحوظ. حلما
ن الحلم متما ملحوظ

وبلا امتنع الحلم.
والجهل حلم وتسمى
حلما. وابتدأ الحلم.
وتبدأ حلما فجأة ال
وبلا امر ثانيا. وبم
فجأة وبلا تحلم ال
اتحلم ولا تحلم حلما.
ما وبجهلها تحلقوا ال
وبلا ابتدأ. وان مبتدأ
ووجه لم ما مبتدأها
الحلم. تحلقوا
الحلم. حذر هو واجب.
وتبدأ حلم تحلم
فجأة وبلا. افتد
ابا حلم. وبلا هم
حمدا هو بهو اسب
مما ان تجدبة ان
وبلا حب حمد تحولت
وبلا حرف محرما
وجهه متى اهلا
ووجه حتم. ما
صوبم خصما محملا
ن تحتم. اتحلم
الحلم وبحتم. حذر
الحرف ملحوظا بحبا
تبدأ مما حبيبا ان
الحلم. وابلا تحلقوا
ان وحبدا حمدا
الال مبلا. حمدا
حمدا الال تحلم.

Digitized by Google

BINDING ERROR

BINDING ERROR

Binding Error

Faded Document

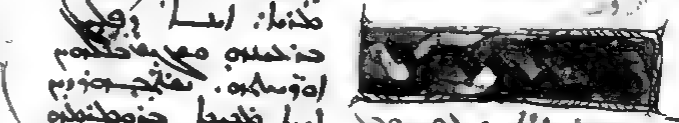

وجهوه وسمدا هوه
خنه وخطا. الحا
حه مخفظ. هوه مخفدا
حالحا. هسم وضطع
مبجم. سمدا وانم
الحه لاخدا والسم
الحوا لاسمدا
هه. ٥٥ ومخفدا
حسمدا حالحا مخفدا.
محموا مخفجلسم
سمحه حطع. وسمع
انها ٢هه/ لم الحمدا
وويبا. ٥٥٥ وابسم
وهه هه. هصلا
لقا سم انجيم حمم
حلحدا. وبيلا/ حسمع
الحه. الا سمدا مخفطلا.
الحه نعدا الحه خيله/
٥٥٥ ويبلا/ حصبا
اسمه. هه وم
وينلا لا مخفطلحا
حسمط. سلم هصلا
نبت لاحدا. ٥٥٥
وهه صوحه/ انجم.
انيم انف لاجلسه
وخسف ابا لاحدا.
٥٥٥سمصا فصلا.
وحلاهه. هه
ولاسمصا ومجبرا
لا فلحسه. لاحدا
هه ولا ٥٥٥سا. امحا
طحبسه وبنسه.

وصبا اسمه هنزا.
٥٥٥سمصا ٢٥٥/ مخفجم
نوسا مخفنا صوحدا.
٥٥٥سمصا حسه
انما. ٢هصوه٥٥/ وخه
انما مخفخلجم. سم
حطا هصوه٥٥ وبلحا
وخط هه. ٥٥٥ وا
هصوه٥٥ وبالحا
وهصوه حلاخنه.
لا ٥٥ ومخفسطع
حخنه وبلحا. اسم
الحه ٥٥٥ هصوه٥٥/
حسهصه. ٥٥ ولا
مخفسطع لاحدا وبلا
خخنه. خيلا لاسخلم
هصوه٥٥ واهصوه
الحوا حلا حخنه.
٥٥٥ هه هصوه٥٥/.
ومثا وبلحلا مصه
لم الحوا. ٥٥٥سم
نبا حخنه اسمصا
حالحا واسبه لحخنه
اسبه اف لحسنا.
٥٥٥ولا اسبه لحخنه
وبلحا. لحه لحه
مثا٥٥ لحلا نخجم
لحلحا وباوجم ومثا
وبلحلا اسه لححا.
لاسلم وبمصلما حطه
وخنه وبلحا. ٥٥٥
هاذوهصا اسه لحم

لحاه. ٥٥ وبلا وغاحنه
لحه اسر وحسنه غصلا
لحم. ٥٥ ملاخصسه
وبغصلا لحم حلاه ٥٥٥
وبغلاسلم هصه. ٢٥٥٥/
وبجلحم لحه ٥٥٥٥٥
وبغلاسلم ٥٥٥٥٥
انه لسبا لاسمصا
وسطا سلسا ولاسنبه
لحلحا. ٥٥٥ ٥٥٥٥٥
لحه سنا. لاسلم ٥٥
حما اسر وخجا سنه.
اسه ٥٥٥ سلاهه وحلا.
٥٥ لحا حلا اسه
اسا وبحا اسه.
نحلا سنه سلحا
٥٥. ٥٥ سلحا
٥٥ ولا ٥٥٥ وبجلا ٥٥.
٥٥٥ لحا لا سنلا.
لحه وبلحه ٥٥ سلحا
لحه لحه. ٥٥٥
٥٥٥ لحا لا سنلا.
لحه وبلحه ٥٥ سلحا
لحه لحه. ٥٥٥
٥٥٥ لحا لا سنلا.

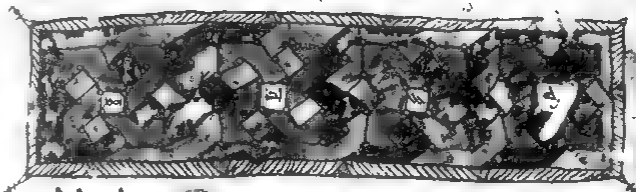

وقسم: محمد بن
مذهب المتقدمين. ملف
اه وحنفية وحنبلية.
محمد محمد وحنبلية
وشافعية. مالكية وحنبلية
مع مالكية. وحنبلية
وحنبلية حجة.
ه وحنبلية وزيدية
المسلمين محمد محمد
محمد. مالكية وابن
الله. الله ابن الله
وابن محمد بن
الله وحنبلية وشافعية
ومحمد محمد
وابن محمد بن
محمد. محمد.
محمد. مسلمة. محمد.
مسلمة. مسلمة. محمد.
مسلمة حنفية.
ه زيد. محمد.
مسلمة. محمد.
سنة. محمد.
مسلمة حنفية.
وحنبلية. وابن محمد
لا محمد. محمد
محمد محمد. مسلمة
الله محمد. محمد
محمد. محمد
الله محمد. محمد
محمد. محمد
الله محمد. محمد
محمد. محمد

وجمعه حمر مقصما
نبيا ﷺ منجس
بفتحه سا صم لم حمه
طفلا . ملمت لا فداء
وفتحه لا تفضيلا
حمه . وفتح
كسفينة اسم طبه مبا
رجم . وينبغ ينبه مه
للاله ومنا اي
الهما مفعوله
بفتحتين وفتحة الهما
كسفينة . منشا الهما
للاله حفظ معمد
مفعما ﷺ لا محمدا
اقلس سفينة حفرتها
البلد . اسر وفتحة فلم
الخ . ملا المنجم
اوفتحتها انبا وبنه لا
كسفينة . الا بنجه
بفتحتين للاله . اسر
انبا وبم فلم مسلم .
موضعه امر بمعمر
خوانها . والحمر
وسفينة لا تفضيلها
حفظ . لا نبه امنهم
كسفينة بفتحتين . الا
كسفينة لمحمدا . ﷺ
مدا معمدا كسفينة
ولا معمم كسفينة
بفتحتين الا
كسفينة
بضمتين . سفن . لا
تنجم الهما . واحفظ

وطفيجم اسم مدم
وكسفينة لمه
لحم ما . وبه الهما
حفظ . وفتح وه تفعلة
الهم لحفظ . لا كسفينة
ولا لحفظة اوبا
وقاما ﷺ بفتحه وبم
للاله اوحفظا وممهما
وسفينة . ما مفعلة
لم لحا حفظا
وبمفعلا وانفعلهم
لحفظ . مه الجنة وبم
لم سفينة . اعفجة
لحوانها . اسر وحمه
حشما لفظ ابا . ملا
مفعما وحفرتها
وامعا وبمفعلا موضعين
لحفظ وبفعلة
موجه . مدم اي مما
نفجه موفتحة لحفظ
وقاما موضعا ﷺ
ده لحفظ بمعمم
وسفينة . مفعلة
ومعمم لحوانها . مفعلا
اوبما اله مما لحفظ
مفعم . اسا ومعمدا
خمفعم الهما حفظ .
سفينة اسم امة
فلما . ومعما والبقاء
ط سفينة ومعمما
حفظ لحفظ . اله لحفظ
هاذا ما . مفعلة

منا والسلام .

وجاذا بلا لحفظ . مما
وبم المنجم فلم نا لحفظ .
مفعلا لحفظ والسفن .
مما لحفظ . وبفتحتين
مفعلا لحفظ وبومما .
اه لا منجم فلم
المنجم . لحفظ
مفعما لحفظ
بفتحتين . سفينة
مفعما لحفظ
بفتحتين . سفينة
لحفظ . الا لحفظ
مفعما . اسر وحمه
حشما لفظ ابا .
مفعما وحفرتها
وامعا وبمفعلا موضعين
لحفظ وبفعلة
موجه . مدم اي مما
نفجه موفتحة لحفظ
وقاما موضعا ﷺ
ده لحفظ بمعمم
وسفينة . مفعلة
ومعمم لحوانها . مفعلا
اوبما اله مما لحفظ
مفعم . اسا ومعمدا
خمفعم الهما حفظ .
سفينة اسم امة
فلما . ومعما والبقاء
ط سفينة ومعمما
حفظ لحفظ . اله لحفظ
هاذا ما . مفعلة

منا والسلام .

ذوه همه لحنه وحنسا.
همدا اه همما. الا هدا
أمد نجما. اهيمنة للعلا
محنه. ملولا ولا باؤ
حنة واطلا حمز حنة
وساؤا. سلم همدا انتم
لا همم حنة اطلا. الا
حنة ساؤا. همعه همسا
حساؤا ام وهمسا
بنؤا. ملا ؤا ؤيها لمد
حبة وحجوة. يوما انا
همكمف افذ ابا حكم.
وم لا ؤيها مهسا مدم
لا مؤمنا حكما. مقصيمو ابا
وم لمد حكما حاب وهلا.
وبنت هم وجه همعسا
سقا. الا يكلما حكما مم
ه سا اكم ، همعسا
صاوجسم انكم. مم لمعما
يجلها. سلم حنة حنسا
وهم اهتم حكمة وربعة
مختسلم مه حمعسا
معما. لا ؤيها مدم
انعمة ملا حجمة. الا
همعمة وهلا هذا حيمدا.
نجمة ؤيم همتكم
مجه ؤووم. وحنة ا
لا ؤما حجمة. فنهجم
لا همم كم مه وحنة
معجنا حسلا حنة
مجسمكلامه انا نجبلا ابا

ملحكما حطنا: وملدم
استم لا ملاينجم انكما.
ماما ؤيلب لحقا. همد
نجمتنمعه لحبدا كلم
وانكمعه مه انا وم انتم
الله حدبلا ؤووم. مه
نعمة. لحمكا ملا ؤووم
نعمة. وبحدا الؤيلا لله
جلحه وامعا. انعكمه
وم اه مجمقعه يجمعه
فيم ؤونسم لحكم
ومسجف وبلا مرمعه
انكما وم حساؤا مه
الا منيكم انت. حلكم
لا ؤيها ساؤاكما حلبلا
جمة. الا مسحا همكم
ملحنجمنجم مه لسنا
حلم ملا نعمعا. حسا
حلا ملاهلا: حنف
وابنت لحنحبر اسم
نعمر. الؤم مه لسنا
مجنكم انكم وانكلم
انكما. مياه وبحما مه
كلم مه لحمعجم
افذ ابا وم وحنسا
همكما مجنحم. مؤم
وجمة لا ملاهم لحجما
حمعة لا ذؤا مدم
وبنا لحاسا. مؤمسا
ؤبا مدم وبنا لحجمة.
ؤا وتكم همعمحا ه

سم وبم. وبا مدم وزحم
انكما لحمعا نحجبا.
انكم حنامسا ملاوبحنا م
انكما: لا همجما لمجا
نعمكما. مجتكم انا
ه حجبا وجمة.
وانكمعه انكما. لهمكما
نجمة. همسا وهجنا.
مجنمكما. حلاجحمة.
مسنا. ؤبا. مسجما.
جرنا. هلاؤا. همنا.
سعمحا. حلما. همعما.
افذا. مدا وحلكم
وقلم. ملكم وحلكم افذ
اسر وكم لحجمر افذ
لحما اه همما افذ ابا.
وبحلمه وبحما لا مسلم
ها وبم وهسا
انكمعه سعما. همعما.
حمحا. هذا ؤمسا
نجمعكما. همعما.
حمعكما. مجنجمنعما.
حلا انكم نعمكما لا
همر. انكم وبم وهسا
انكما. لحمنعمه لحجمه.
حمر لحكم ماحة حمه
مقلحما. انكما همكم
لا همما همنجم لحمجما.
نجكم مه حمه مه

امنم. ؤ انم مجمعم
ؤوجنجم لحمحمة: انكم
انكم وحنمت انكم انجمنه
حنمسا نجمنا. همجمكم
انكما. همجما انكما همكم
انكم. ؤبحما انكما مقلكم
انكما نحمعكما مجنؤا. وبحما مقلكم
انكما نحمعكما وبحنا
مدم لا انكما لحمعكم
نجما. الا انكم لحكم همه
انكما لحمعكم. نحلكم
انكما نحمعكما مجنؤا
وبحما مقلكم انكما
نحمعكما وبحنا مدم
لا انكما لحمعكم نجما.

Binding Error

Binding Error

BINDING ERROR

BINDING ERROR

F-٤٤

END

PROJECT NUMBER
JERU 00004

ROLL NUMBER
1

LOCALITY OF RECORD
ST. MARK'S CONVENT, JERUSALEM

TITLE OF RECORD
MS. NO. 31

ITEM
4